Схема территориального планирования Кирилловского муниципального района. Проектный план (основной чертеж), М 1:50000

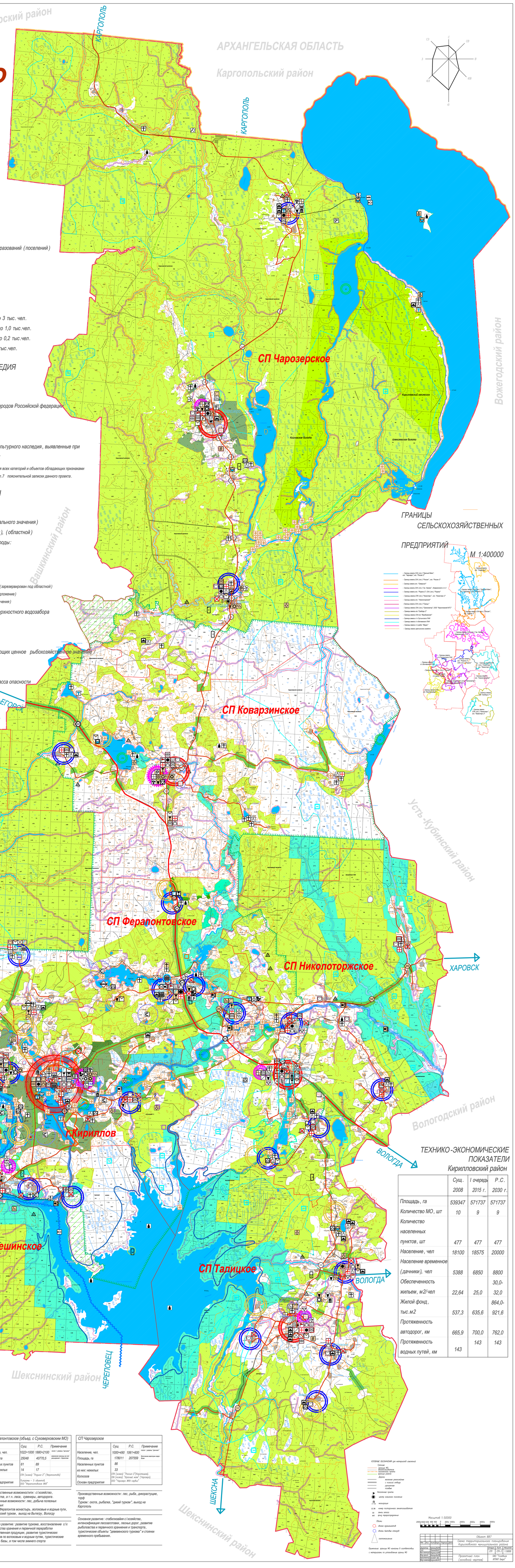

АДМИНИСТРАТИВНО-ТЕРРИТОРИАЛЬНОЕ ДЕЛЕНИЕ

- Граница Вологодской области
- граница Кирилловского муниципального района
- границы поселений
- граница города Кириллова
- граница Национального парка "Русский Север"
- границы особо-охраняемых природных территорий

ТЕРРИТОРИИ И ЗЕМЛЕПОЛЬЗОВАНИЕ

- граница земель сельскохозяйственного назначения
- сельскохозяйственные угодья
- сельские леса
- земли населенных пунктов (граница современная)
- земли промышленности, энергетики, транспорта, связи, радиовещания, телевидения, информатики, космического обеспечения, обороны и иного назначения
- земли особо охраняемых территорий и объектов
- Национальный парк "Русский Север" (леса)
- особо-охраняемые природные территории
- охранные зоны Кирилло-Белозерского монастыря
- охранные зоны Ферапонтова монастыря
- земли лесного фонда
- земли запаса

Примечание: В соответствии с действующим законодательством конкретные проектные границы сельских населенных пунктов устанавливаются в генеральных планах поселений и населенных пунктов.

ОБЩЕСТВЕННЫЕ ОБЪЕКТЫ

- администрация
- клуб
- музей
- школа
- детский сад
- церковь
- магазин
- кафе
- гостиница
- туристическая база
- организованные туристическая стоянка
- детские лагеря
- отделение связи
- больница/фельшерско-акушерский пункт
- аптека
- сторт зал
- стадион

Примечание: реконструируемые объекты обведены кружком

ПРОИЗВОДСТВЕННЫЕ ОБЪЕКТЫ

- основная производственная зона, центр углубленной переработки
- второстепенная производственная зона, первичная переработка
- предприятия лесозаготовки
- предприятия лесопереработки
- предприятия пищевой промышленности
- заготовка рыбы
- заготовка дикорастущих
- холодильные установки
- добыча полезных ископаемых
- переработка полезных ископаемых
- центральная усадьба колхоза (с/х предприятия)
- объекты с содержанием скота
- ветстанция
- мастерские, гаражи
- производство сувенирной продукции и народные промыслы
- пожарные депо
- склады ядохимикатов (сохраняемые/требующие рекультивации)

ОБЪЕКТЫ СПЕЦИАЛЬНОГО НАЗНАЧЕНИЯ

- кладбища (действующие/расширяемые/закрытые)
- скотомогильники сибиреязвенные (существующие/требующие рекультивации)
- скотомогильники
- свалки (сохр./вновь образ. на I очередь/ вновь образ. на РС / рекультивируемые)
- полигон ТБО

ТРАНСПОРТНАЯ ИНФРАСТРУКТУРА

- автодорога Вологда-Медвежьегорск,
- автодороги регионального (областного) значения
- автодороги местного (внутрирайонного) значения
- прочие автодороги, в том числе лесовозные
- автозаправочная станция
- крупные автостоянки
- мосты на федеральных и региональных трассах
- прочие мосты
- переправа паромная
- Волго-Балтийский водный путь
- Северо-Двинская водная система (требуется полная реконструкция)
- причал
- вертолетная площадка

ИНЖЕНЕРНАЯ ИНФРАСТРУКТУРА

- ВЛ 110 кВ
- ВЛ 35 кВ
- водозабор поверхностный
- водозабор подземный
- очистные сооружения канализации

МЕСТОРОЖДЕНИЯ ПОЛЕЗНЫХ ИСКОПАЕМЫХ

- сапропель
- торф (указан № месторождения)
- гажа, туф
- глины кирпичные
- глины гончарные
- ПГМ бетон и дорожное строительство (список приведен в поясн. записке)
- ПГМ дорожное строительство
- сырьё для притрассовых карьеров
- прочие сторительные материалы

НАСЕЛЕННЫЕ ПУНКТЫ

- районный центр
- административные центры муниципальных образований (поселений)
- главный планировочный центр
- второстепенный планировочнй центр
- населенные пункты приоритетного развития
- населенные пункты приоритетного развития для строительства загородных домов (дач)

Кириллов - малые города до 10 тыс.чел.
ТАЛИЦЫ - большие сельские населенные пункты от 1 до 3 тыс. чел.
Шиндалово - средние сельские населенные пункты от 0,2 до 1,0 тыс.чел.
Васькино - малые сельские населенные пункты от 0,05 до 0,2 тыс.чел.
Трофимово - малые сельские населенные пункты до 0,05 тыс.чел.

ОБЪЕКТЫ КУЛЬТУРНОГО НАСЛЕДИЯ

- памятники археологии
- объект ЮНЕСКО
- особо ценный объект культурного наследия народов Российской федерации
- федеральные объекты культурного наследия
- региональные объекты культурного наследия
- выявленные объекты культурного наследия
- объекты, обладающие признаками объекта культурного наследия, выявленные при составлении опорного плана в 2007-2009 годах

Примечание: подробные списки объектов культурного наследия всех категорий и объектов обладающих признаками объектов культурного наследия приведены в главе 1, разд.V, п.7 пояснительной записки данного проекта.

ОХРАНА ОКРУЖАЮЩЕЙ СРЕДЫ

Особо охраняемые природные терррритории:
- Национальный парк "Русский Север" (федерального значения)
- Шапго-Бодуновский лес (природный заказник), (областной)
- комплексные (ландшафтные) памятники природы:
  1. Гора Маура (областной)
  2. Гора Сандырева (областной)
  3. Ципина Гора (областной)
  4. Сокольский бор (областной)
  5. "Можжевеловый лес" (зарезервирован под областной)
  6. Комплексный памятник природы "Минеральные родники" (зарезервирован под областной)
  7. Сельский парк Ципино (местного значения проектное предложение)
  8. Заказник "Озеро Никольское" (планируемый местного значения)
- поверхностный водозабор, пояса охраны поверхностного водозабора
- охотничье хозяйство
- родник
- водоохранная зона
- прибрежная защитная полоса водоемов, имеющих ценное рыбохозяйственное значение водоемы, имеющие рыбохоз.знач.
- клюквенное болото
- санитарно-защитные зоны от объектов I-II класса опасности
- зона подтопления
- гидротехнические сооружения
- метеостанция
- лесничество

ПОДЧИНЕНИЕ

- федеральная собственность
- областная (региональная)
- местная (муниципальная)

ГРАНИЦЫ СЕЛЬСКОХОЗЯЙСТВЕННЫХ ПРЕДПРИЯТИЙ

М 1:400000

ТЕХНИКО-ЭКОНОМИЧЕСКИЕ ПОКАЗАТЕЛИ
Кирилловский район

	Сущ. 2008	I очередь 2015 г.	Р.С. 2030 г.
Площадь, га	539347	571737	571737
Количество МО, шт	10	9	9
Количество населенных пунктов, шт	477	477	477
Население, чел	18100	18575	20000
Население временное (дачники), чел	5388	6850	8800
Обеспеченность жильем, м2/чел	22,64	25,0	30,0-32,0
Жилой фонд, тыс.м2	537,3	635,6	864,0-921,6
Протяженность автодорог, км	665,9	700,0	762,0
Протяженность водных путей, км	143	143	143

Основные показатели и направления развития в разрезе муниципальных образований

МО город Кириллов

	Сущ	Р.С.	Примечание
Население, чел.	8108(8200)	9200	
Площадь, га	2770(1612)	2969,7(1906,6)	(площадь города)
Населенных пунктов	3	3	
из них: нежилых	1	1	
Колхозов			
Основн предприятия	предприятия лесообработки, ремонт техники, коммунальные объекты – в рамках радиантра		

Производственные возможности: переработка
Ограниченные возможности: добыча полезных ископаемых
Туризм: Кирилло-Белозерский монастырь, памятники архитектуры, водные пути

Основное развитие: формирование районного производственного центра, развитие переработки и хранения сельскохозяйственной, пищевой продукции, леса, развитие гостиниц, пунктов питания, туристические объекты, санатория и базы отдыха

СП Алешинское

	Сущ	Р.С.	Примечание
Население, чел.	1189	1189+1000	после + уровень "зачения"
Площадь, га	62980	62980	
Населенных пунктов	54	54	
из них: нежилых	5	5	
Колхозов	ОАА (колхоз) "Воробьевский"		
Основн предприятия	Карьер "Череповецкое карьерное управление", ООО "Кобржино", ООО ЖХ "Шиндалово"		

Производственные возможности: добыча полезных ископаемых, сельское хозяйство, рыба, выход на Волго-Балтийский водный путь, лес
Ограниченные возможности: переработка
Туризм: деревенский туризм, археологические объекты, отдельные объекты

Основное развитие: развитие сельского хозяйства, развитие добычи полезных ископаемых, развитие деревенского туризма, археологических маршрутов, туристические объекты и базы, учитывая близость Череповца, распределение туристических потоков

СП Горицкое

	Сущ	Р.С.	Примечание
Население, чел.	609+316	700+900	после + уровень "зачения"
Площадь, га	9394	9352	изменение границы за счет расшир. г. Кириллова
Населенных пунктов	23	23	
из них: нежилых	6	6	
Колхозов	ОАА (колхоз) "Горица" (Горицу) – не действует		
Основн предприятия	ООО "Горицкое ЖХ"		

Производственные возможности: сельское хозяйство, переработка
Ограниченные возможности: лес, добыча полезных ископаемых
Туризм: распределение потоков туристов

Основное развитие: воссоздание сельскохозяйственного производства, развитие причала, развитие деревенского туризма, туристические объекты и базы, в том числе для зимних видов спорта
ОСОБЕННОСТЬ: необходима консервация сибиреязвенного скотомогильника

СП Коварзинское

	Сущ	Р.С.	Примечание
Население, чел.	735+216	800+350	после + уровень "зачения"
Площадь, га	71896	71896	
Населенных пунктов	45	45	
из них: нежилых	15	15	
Колхозов	ОАА (колхоз) им. Кирова (Кобржина)		
Основн предприятия	ООО "Коварзинское ЖХ"		

Производственные возможности: сельское хозяйство, полезные ископаемые: торф, сапропель, автодорога
Ограниченные возможности: лес, переработка
Туризм: "транзитный туризм", выход на Каргополь, Вытегру, Ферапотново

Основное развитие: стабилизация сельского хозяйства, развитие добычи торфа и сапропеля, складирование, хранение сельскохозяйственной продукции и полезных ископаемых,
туристические объекты и стоянки временного пребывания

СП Липовское

	Сущ	Р.С.	Примечание
Население, чел.	1237+326	1300+800	после + уровень "зачения"
Площадь, га	49904	49923,8	изменение границы за счет увеличения г. Кириллова
Населенных пунктов	29	29	
из них: нежилых	9	9	
Колхозов			
Основн предприятия	ООО "Юнга" (Стародубнево) – стр домов Пансионат-геологические интернаты		

Производственные возможности: лес, переработка леса
Ограниченные возможности: с/хоз, добыча полезных ископаемых
Туризм: паломнический туризм, деревенский туризм, транзитный туризм, выход на Белозерск

Основное развитие: развитие паломнического туризма, восстановление сельскохозяйственного производства, развитие лесной отрасли,
туристические объекты, базы и стоянки временного пребывания.

СП Николоторжское

	Сущ	Р.С.	Примечание
Население, чел.	1886+1680	2000+2000	после + уровень "зачения"
Площадь, га	63015	63015	
Населенных пунктов	86		
из них: нежилых	19		
Колхозов	СПК (колхоз) Николоторский (Николаевский Торжок)		
Основн предприятия	ООО "Николоторжское ЖХ"		

Производственные возможности: сельское хозяйство, переработка, автодорога
Ограниченные возможности: лес, добыча полезных ископаемых
Туризм: Волок Словенский, деревенчский туризм, выход на Вытегру, Вологду

Основное развитие: развитие сельского хозяйства, развитие хранения и первичной переработки сельскохозяйственной продукции, развитие туристического маршрута "Волок Словенский" туристические объекты, базы и стоянки временного пребывания

СП Талицкое

	Сущ	Р.С.	Примечание
Население, чел.	1515+850	1750+1100	после + уровень "зачения"
Площадь, га	66272	66272	
Населенных пунктов	66		
из них: нежилых	15		
Колхозов	СПК (колхоз) "Коминтерн-2" (Талицы), СПК (колхоз) "Свободу-2"		
Основн предприятия	ООО "Талицы ЖХ»-сербыс", пилорама – 2 объекта,		

Производственные возможности: сельское хозяйство, переработка
Ограниченные возможности: лес, добыча полезных ископаемых
Туризм: деревенчский туризм, отдельные объекты показа

Основное развитие: развитие сельского хозяйства, развитие хранения и первичной деработки сельскохозяйственной продукции, развитие деревенского туризма, туристические базы и объекты

СП Ферапонтовское (объвд. с Суховерховским МО)

	Сущ	Р.С.	Примечание
Население, чел.	1022+1000	1880+2100	после + уровень "зачения"
Площадь, га	25048	40770,5	изменение границы за счет расширения г. Кириллова
Населенных пунктов	61	89	
из них: нежилых	14	17	
Колхозов	СПК (колхоз) "Родина-2" (Ферапонтово)		
Основн предприятия	Пилорама – 5 объектов, ООО "Ферапонтовское ЖХ"		

Производственные возможности: с/хозяйство, переработка, в т.ч. леса, сувениры, автодорога.
Ограниченные возможности: лес, добыча полезных ископаемых
Туризм: Ферапонтов монастырь, волоковые и водные пути, деревенчский туризм, выход на Вытегру, Вологду

Основное развитие: развитие туризма, восстановление с/х производства хранения и первичной переработки с/хозяйственная продукции, развитие туристических маршрутов по волоковым и водным путям, туристические объекты, базы, в том числе зимнего спорта

СП Чарозерское

	Сущ	Р.С.	Примечание
Население, чел.	1000+490	1061+600	после + уровень "зачения"
Площадь, га	178011	207559	Включение акватории озера Воже
Населенных пунктов	86		
из них: нежилых	33		
Колхозов	СПК (колхоз) "Россия-2"(Коротенки), СПК (колхоз) "Красный маяк" (Чарозеро),		
Основн предприятия	ООО "Чарозеро ЖХ»-сербыс"		

Производственные возможности: лес, рыба, дикорастущие, торф
Туризм: охота, рыбалка, "дикий туризм", выход на Каргополь

Основное развитие: стабилизайия с/хозяйства, интенсификация лесозаготовки, лесных дорог, развитие рыболовства и первичного хранения и транспорта, туристические объекты "деревенского туризма" и стоянки временного пребывания.

УСЛОВНЫЕ ОБОЗНАЧЕНИЯ для материалов шаскинга
Границы
- граница МО
- населенного пункта
- населенного пункта
- границы района
Дороги
- железные узкоколейные
- с полосой отвода
- улучшенные
- полевые
Населенные пункты
- центр сельского поселения
- нежилые
12.36 номер постоянного землепользования
33 номер запаса
фст фонд перераспределения
Сбросы
- сбросы ядохимикатов
- сбросы биотбов отходов
- скотомогильник

Примечание: границы МО нанесены в соответствии с материалами по установлению границ МО

Масштаб 1:50000

Изм	Кол	Лист	N док	Подпись	Дата	Объект 887	
Директор	Кириллов					Схема территориального планирования Кирилловского муниципального района	
АО	Бакмасов					Стадия	Лист	Масштаб
Рук сектора	Воронцов					СП	СП-1	1:50000
Вед архит	Мозырский					Проектный план (основной чертеж)	ОАО "Гипрозем ИПИ Бюро"
Архитектор	Белый						
Вед инженер	Сорокин						